Burghouwt

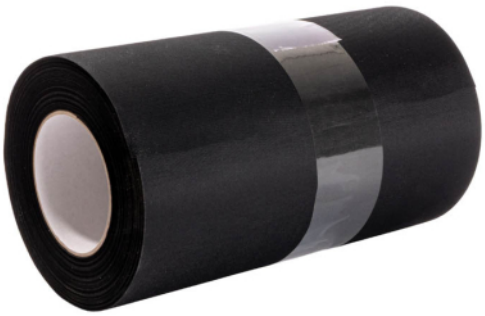

FOLIE PROFOL EPDM UV-BESTENDIG B=250MM L=20MTR D=0,6MM

Bekijk in onze webshop

Kenmerken

Kenmerk	Omschrijving
Artikelnr.	985125
Merk	MORGO
Gewapend	Nee
Gewicht	Ca. 700 g/m²
Kleur	Zwart
Materiaal	EPDM
Rek bij breuk	Lengte 400% - Breedte 400%
Temperatuurbestendigheid	-20 tot +80°C
Toepassing folie	Waterkerend dampremmend langs kozijnen horizontale en verticale voegen
UV Bestendig	Ja
Breedte	250 mm
Dikte	0.6 mm
Lengte	20 m
Soort product	EPDM folie
Type	Profol
Treksterkte	Lengte 600N / 50mm - Breedte 600N / 50mm
Category Position	100

Omschrijving

Morgo Profol EPDM

Morgo Profol EPDM wordt met name ingezet als waterkerende en damprem-mende laag langs kozijnen, horizontale en verticale voegen. Morgo EPDM is UV-bestendig, soepel en buigzaam, waardoor het ook bij lage temperaturen gemakkelijk te verwerken is. Morgo Profol EPDM rot niet en is bestand tegen hoge belastingen. Zo is het materiaal bestand tegen alkalische elementen die in de ondergrond voorkomen.

Kenmerken

- Waterkerend
- Luchtdicht
- UV-gestabiliseerd
- Levensduur circa 40 jaar
- Geen onderhoudskosten
- Wortelvast
- Hoge chemische resistentie (behalve oliën)

ToepassingLangs kozijnen en horizontale- en verticale voegen.