Burghouwt

SCHARNIER DR.HAHN KT-EV FIX 15-20 SKG 120KG P207GVF04-9016 IND VERP

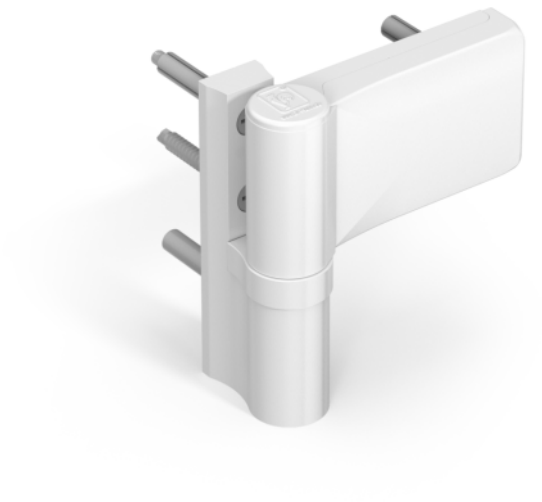

Bekijk in onze webshop

RAL-9016 Verkeerswit

Kenmerken

Kenmerk	Omschrijving
Artikelnr.	519511
Aandrukverstelling	- 2.5 mm / + 2.5 mm
Bevestiging	Frontaal
Merk	DR HAHN
Draagvermogen	120 kg
Draairichting (DIN)	Links / rechts
Hoogte verstelling	- 2 mm / + 3 mm
Horizontale verstelling	- 5 mm / + 5 mm
Kleur	RAL 9016 Verkeerswit
Opdekbereik	Positief 15 tot 20 mm
Soort product	Scharnier KT-EV
Type	P207_0F04
Type montage	FIX - Met spreidelement
Veiligheidsklasse (SKG)	SKG2**

Omschrijving

Dr. Hahn KT-EV.

Scharnieren voor kunststof deuren.

Voordelen:

 Comfortabele, traploze aandrukverstelling +/- 2,5 mm zonder de

deurvleugel te moeten uitnemen.

 Traploze horizontaalverstelling +/- 5 mm voor een perfecte

positionering van de vleugel.

 Zeer stabiel dankzij de positioneringsstiften.

 Corrosiebestendige, slijtagevrije scharnierpen.

 Geen spleetvorming na verstelling.

 Hoogwaardige oppervlaktebehandeling. Alle RAL-kleuren mogelijk.

 Eenvoudige, traploze hoogteverstelling + 3 / – 2 mm bij ingehangen

vleugel.