Burghouwt

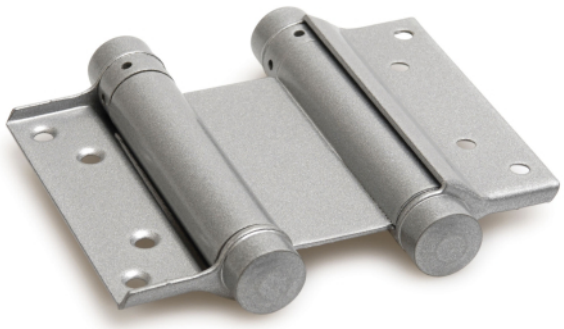

DEURVEERSCHARNIER BOMMER DUBBELWERKEND 125X161X147MM DD30-35 ZILVER GRIJS

Bekijk in onze webshop

Kenmerken

Kenmerk	Omschrijving
Artikelnr.	313132
Afwerking	Gelakt
Merk	IBFM
Deurdikte	Maximaal 30 - 35 mm
Deurgewicht	Maximaal 27 kg
Deurtoepassing	Doorslaande deuren
Draairichting (DIN)	Links / rechts
Kleur	Zilvergrijs
Materiaal	Staal
Openingshoek	Maximaal 180°
Hoogte	125 mm
Deurbreedte	Maximaal 700 mm
Soort product	Deurveerscharnier dubbelwerkend
Type	106/A

Omschrijving

Toepassing:

Met dubbelwerkende bommerscharnieren kunnen deuren twee kanten op geopend worden en sluiten ze automatisch in het midden.

Kenmerken:

Draagkracht 27 kilo met 2 scharnieren.

Voor links- en rechtsdraaiende deuren.