Burghouwt

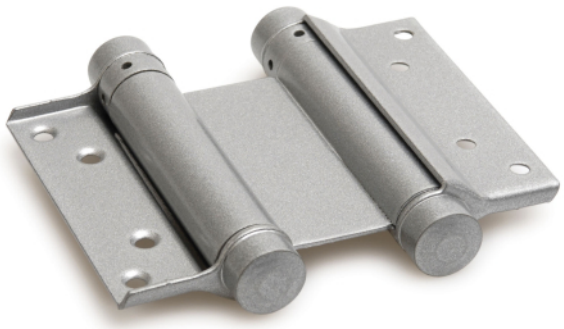

DEURVEERSCHARNIER BOMMER DUBBELWERKEND 100X134X122MM DD25-30 ZILVER GRIJS

Bekijk in onze webshop

Kenmerken

Kenmerk	Omschrijving
Artikelnr.	313131
Afwerking	Gelakt
Merk	IBFM
Deurdikte	Maximaal 25 - 30 mm
Deurgewicht	Maximaal 22 kg
Deurtoepassing	Doorslaande deuren
Draairichting (DIN)	Links / rechts
Kleur	Zilvergrijs
Materiaal	Staal
Openingshoek	Maximaal 180°
Hoogte	100 mm
Deurbreedte	Maximaal 700 mm
Soort product	Deurveerscharnier dubbelwerkend
Type	106/A

Omschrijving

Toepassing:

Met dubbelwerkende bommerscharnieren kunnen deuren twee kanten op geopend worden en sluiten ze automatisch in het midden.

Kenmerken:

Draagkracht 22 kilo met 2 scharnieren.

Voor links- en rechtsdraaiende deuren.