Burghouwt

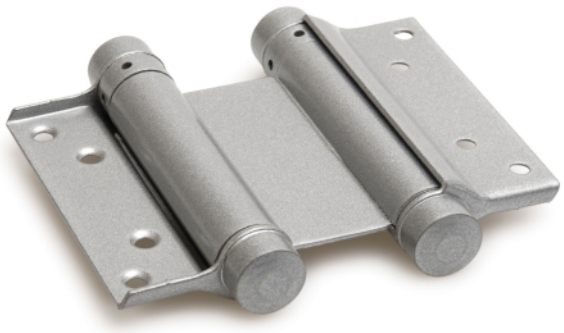

# DEURVEERSCHARNIER BOMMER DUBBELWERKEND 75X118X97MM DD18-25 ZILVER GRIJS

Bekijk in onze webshop

## Kenmerken

| Kenmerk | Omschrijving |
|---|---|
| Artikelnr. | 313130 |
| Afwerking | Gelakt |
| Merk | IBFM |
| Deurdikte | Maximaal 18 - 25 mm |
| Deurgewicht | Maximaal 15 kg |
| Deurtoepassing | Doorslaande deuren |
| Draairichting (DIN) | Links / rechts |
| Kleur | Zilvergrijs |
| Materiaal | Staal |
| Openingshoek | Maximaal 180° |
| Hoogte | 75 mm |
| Deurbreedte | Maximaal 600 mm |
| Soort product | Deurveerscharnier dubbelwerkend |
| Type | 106/A |

## Omschrijving

Toepassing:

Met dubbelwerkende bommerscharnieren kunnen deuren twee kanten op geopend worden en sluiten ze automatisch in het midden.

Kenmerken:

Draagkracht 15 kilo met 2 scharnieren.

Voor links- en rechtsdraaiende deuren.