Burghouwt

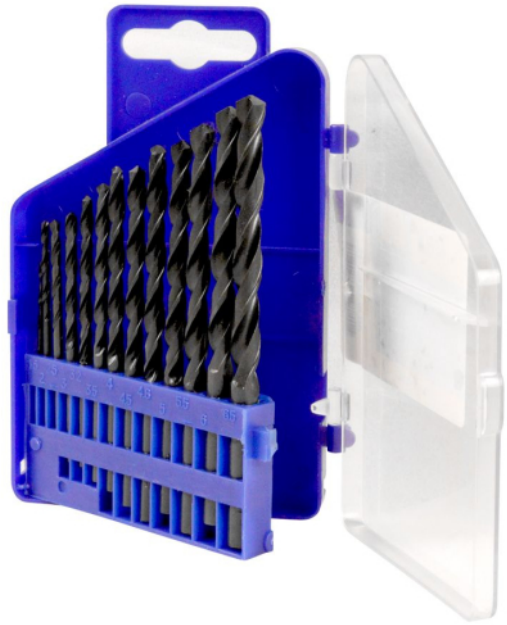

METAALBOORSET REX HSS-R ECONOMY 13-DELIG 1,5-6,5MM KUNSTSTOF CASSETTE

Bekijk in onze webshop

Kenmerken

Kenmerk	Omschrijving
Artikelnr.	189364
Aansluiting/opname	Cilindrisch
Merk	REX
DIN normering	DIN 338
Inhoud set aantal	13-delig
Materiaal	HSS
Soort product	Metaalboorset
Type	HSS-R
Artikelcode Fabrikant	30891399
Europees Artikel Nummer (EAN)	8711798672127

Omschrijving

REX Economy borenset HSS-R rolgewalst DIN 338 13-delig in stevig kunststof cassette

De Economy HSS-R is een rolgewalste HSS boor DIN 338 met een tophoek van 118°. De boor is zeer geschikt voor eenvoudige verspaningen en is ook leverbaar met afgedraaide schacht. Bij de Economy HSS-R metaalboor wordt gebruik gemaakt van ongelegeerd materiaal dat in de eindfase pas wordt gehard.

Rex® 13-delige set Economy metaalboor HSS-R DIN 338 met ø1,5-2-2,5-3-3,2-3,5-4-4,5-4,8-5-5,5-6-6,5mm in een kunststof cassette.